

Villa en El Puerto de Santa Maria

Referencia: HUCHPTO015D



Dormitorios: 4

Baños: 2

M²: 220

Precio: 510.000 €

Estado: Venta

Tipo de propiedad: Villa

Plazas: por petición

Día de la impresión : 3rd
Junio 2026

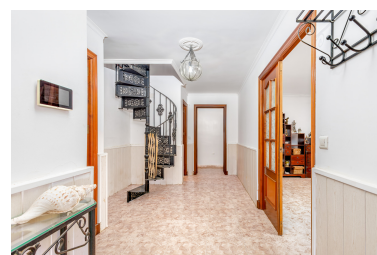

Descripción:CHALET EN EL PUERTO DE SANTA MARÍA.

Amplio chalet de 220m² construidos sobre una parcela llana de 1.229m² situado en suelo urbano consolidado en El Puerto de Santa María.

DISTRIBUCIÓN EN DOS PLANTAS

Vivienda distribuida en dos plantas con amplias y luminosas estancias.

_Primera planta: habitación principal con baño completo y una amplia terraza.

_Planta baja:3 habitaciones, baño completo, amplio salón y gran cocina con lavadero, además de un pequeño aseo y recibidor.

PISCINA Y ZONAS AJARDINADAS.

EDIFICACIÓN ANEXA:

Esta propiedad cuenta con un espacio adicional apto para diversos usos, como despacho profesional, alojamiento extra o zona de servicios, según las necesidades del propietario

UBICACIÓN

Situado en una zona residencial consolidada que garantiza tranquilidad y privacidad, manteniendo una baja densidad constructiva a su alrededor.

SOBRE EL PUERTO DE SANTA MARÍA

Situado en el corazón de la Bahía de Cádiz, El Puerto de Santa María es un referente de calidad de vida en la costa andaluza. La ciudad destaca por su excelente conectividad, su prestigiosa oferta gastronómica y una infraestructura de servicios completa que incluye puertos deportivos de primer nivel, campos de golf y centros educativos de referencia. Su clima privilegiado y la proximidad a playas de gran extensión lo convierten en un destino excepcional tanto para primera residencia como para inversión patrimonial.

(*) En cumplimiento del Decreto 218/2005, de 11 de octubre, se informa de que el precio de venta no incluye: gastos de notaría y registro, impuestos (ITP), honorarios de intermediación inmobiliaria ni gastos financieros derivados de la compraventa.

Destacado:

Reventa, Jardín privado, None, Piscina, None