

Parcela en Manilva

Referencia: bella00157



Dormitorios: por petición

Baños: 1

M<sup>2</sup>: 212

Precio: 950.000 €

Estado: Venta

Tipo de propiedad: Parcela Plazas: por petición

Día de la impresión : 3rd  
Junio 2026

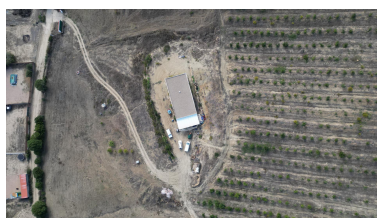

Descripción: Terreno rural no urbanizable de 10 hectareas, de los cuales 212 m2 están construidos como una nave legalizada, con opción a vivienda .

Con muy buen acceso, a 3 minutos desde la carretera que atraviesa "EL SECADERO" y " SAN MARTÍN DEL TESORILLO"

Tiene una plantación de 500 arboles de aguacates, capaces de dar 5000 Kgs de fruta en cada cosecha y además 30 Parras de Uva.

Dispone de agua, luz y alcantarillado totalmente legalizados.

La instalación del agua tiene un grupo de presión y depósitos para el riego y el agua potable.

---

Destacado:

Reventa, Trastero, Vistas a la montaña, None, Cerca de las escuelas